

Tracon TO.S 1527

Merk: **Tracon**

Type: **TO.S 1527**

Soort voertuig: **Gesloten laadbak met klep**

Kilometerstand: **0 KM**

Kavelnummer: **BWL238108**

Locatie: **Zuid-Holland**

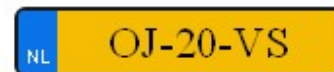

Niet-gekentekend/import

Bouwjaar **30-05-2007**

Chassisnummer **XL913GC4207082033**

APK **18-06-2024**

Motorvermogen **0 kW / 0 PK**

Brandstof **{ListType_Fuel_0}**

Euro norm **{ListType_EmissionStandard_0}**

Tachograaf

Versnellingsbak

Wielbasis (mm) **952 mm**

Eigen gewicht (kg) **9,630 kg**

Totaal gewicht (kg) **42,000 kg**

Vooras (kg) **0 kg**

Laadvermogen (kg) **32,370 kg**

Trekhaak **Nee**

Max massa AHW/GCW (kg) **0 kg**

Asconfiguratie

Vering **Luchtvering/Luchtvering**

Cabinevariant

Inwendige maten

Carrosseriebouwer **Tracon**

Laadbaklengte **13620**

Breedte **2501**

Hoogte **2680**

Doorgang

Vloerhoogte

Extra toebehoren

Laadklep

Toebehoren

Capaciteit **2.000 kg**

Laadklep **Dhollandia DHLSU11**

Hefvermogen **2.000 kg**

Keuringsdatum opbouw **06-2024**

Inwendige maten

Cabinevariant

Tankinhoud (liters)

Schotelhoogte (mm) **1.150 mm mm**

Pendikte vangmuil (mm) **mm**

Remmen

Lifas as 1 | Stuuras as 3 Goed onderhouden oplegger. Voor zijn leeftijd nog in zeer nette staat. Geel op opbouw is gespoten. Oplegger is reclamevrij gemaakt.

Technische staat

Onderhoudshistorie aanwezig **Nee**

Logboek compleet **Nee**

Mechanische gebreken **Nee**

Electrische gebreken **Nee**

Kilometerstand gegarandeerd **Nee**

Bijzonderheden/Gebreken

Lifas as 1 | Stuuras as 3 Goed onderhouden oplegger. Voor zijn leeftijd nog in zeer nette staat. Geel op opbouw is gespoten. Oplegger is reclamevrij gemaakt.

Status banden Bandenmaat

As 1 **20 (%)** As 1 **385/65**

As 2 **10 (%)** As 2 **385/65**

As 3 **30 (%)** As 3 **385/65**

